

111年至115年每月用電度數統計表

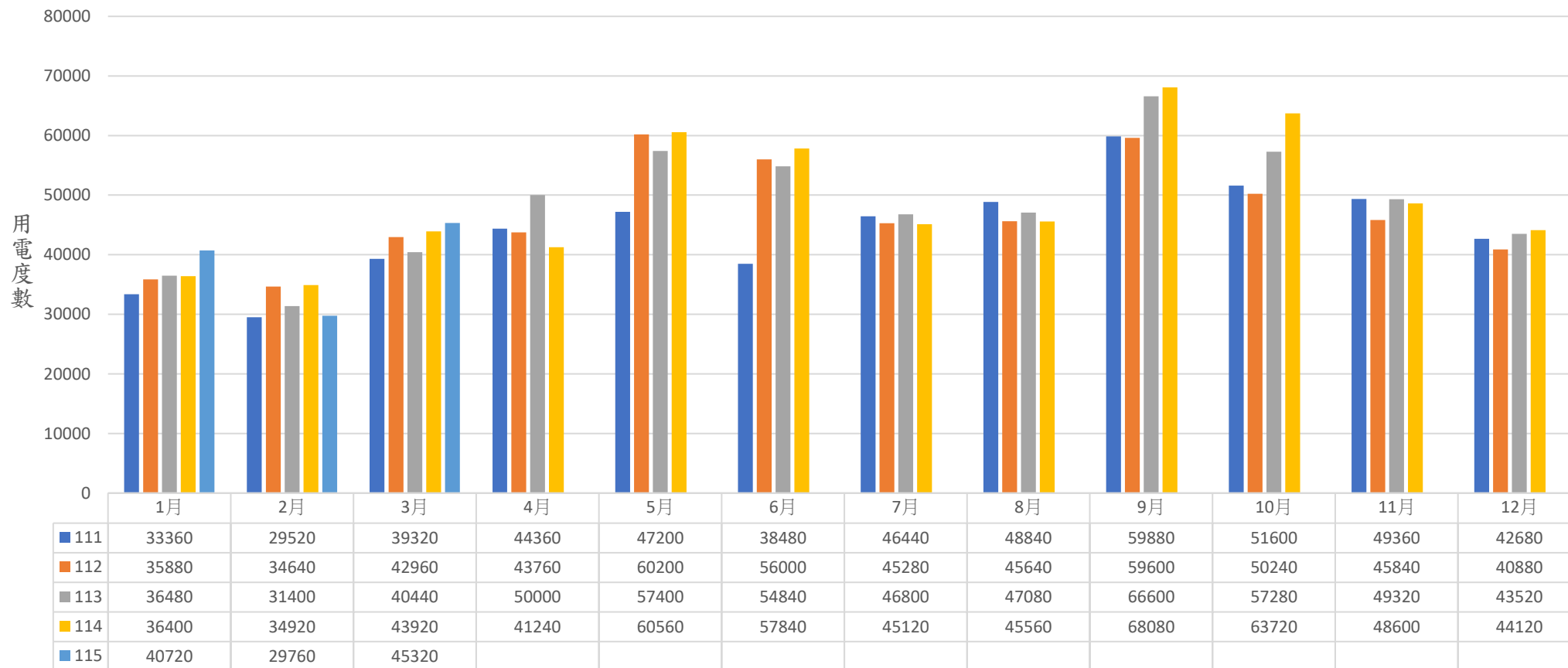

月份/度數

■ 111 ■ 112 ■ 113 ■ 114 ■ 115

111年至115年每月用電費用統計表

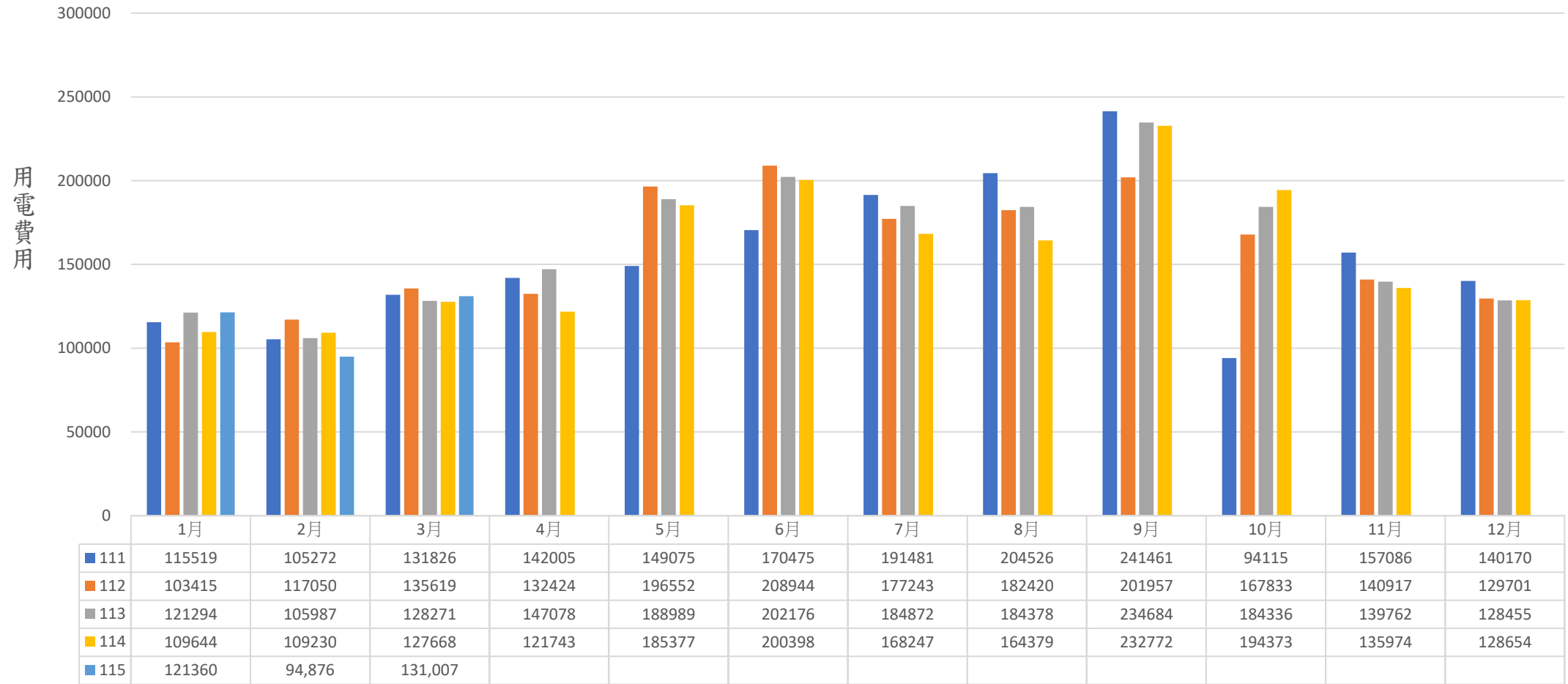

月份/金額

■ 111 ■ 112 ■ 113 ■ 114 ■ 115

學校大樓用電度數統計表

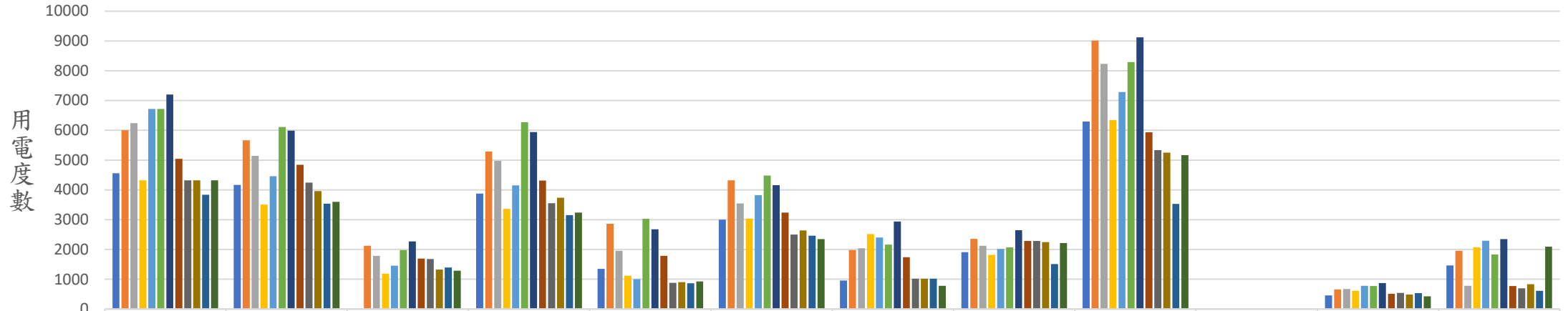

	行政大樓	立信大樓	立志樓	立規樓	新實習工廠	立業樓	游泳池	圖書館	學生宿舍	莊敬樓	守衛室	活動中心
■ 四月	4560	4170		3875	1348	2997	960	1908	6298		455	1466
■ 五月	6000	5665	2121	5290	2861	4320	1980	2358	9013		656	1955
■ 六月	6240	5146	1787	4976	1952	3542	2040	2124	8231		672	777
■ 七月	4320	3504	1185	3363	1122	3038	2520	1816	6344		609	2072
■ 八月	6720	4459	1454	4151	1004	3820	2400	2016	7283		780	2296
■ 九月	6720	6114	1977	6272	3029	4485	2160	2070	8292		773	1830
■ 十月	7200	5989	2274	5942	2677	4159	2940	2646	9121		876	2349
■ 十一月	5040	4840	1694	4316	1788	3239	1740	2286	5934		515	776
■ 十二月	4320	4248	1679	3552	880	2502	1020	2286	5334		543	700
■ 一月	4320	3963	1323	3738	904	2642	1020	2250	5250		487	832
■ 二月	3840	3536	1394	3155	866	2459	1020	1512	3528		536	609
■ 三月	4320	3597	1290	3238	930	2348	780	2214	5166		428	2097

月份

■ 四月 ■ 五月 ■ 六月 ■ 七月 ■ 八月 ■ 九月 ■ 十月 ■ 十一月 ■ 十二月 ■ 一月 ■ 二月 ■ 三月

學校大樓電費統計表

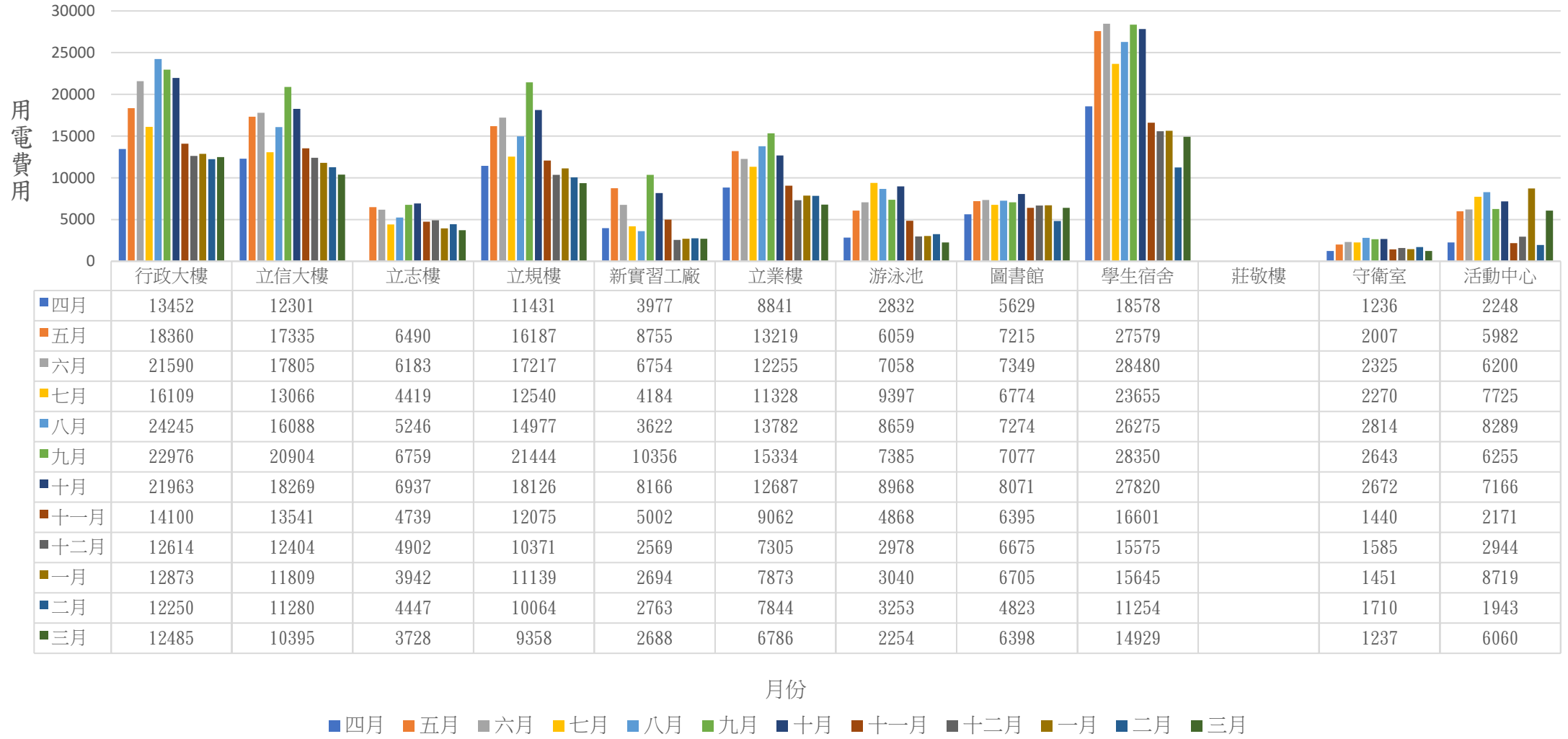



732011
台南市白河區新興路528號
國立白河高級商工職業學校



先生/女士/寶號 g20H001 g0115040103473 通知單號碼: g0115040103473

電號 Customer Number	繳費期限 Due Date	應繳總金額 Total Amount	繳費資訊 Payment Info.
20-89-1591-90-6	115/04/20	*** 131,007 元	 官網繳費方式

本單僅作通知用，付款時當另給繳費憑證，其他事項請參閱背面說明。

用戶資訊 Basic Info.	計費內容 Charge Info.	其他資訊 Other Info.																		
電價種類：高壓電力綜合非營業用 時間種類：二段式時間電價 用電地址：台南市白河區新興路528號 用戶營利事業統一編號：71806203 行業別：(854)高級中等教育 契約容量(瓩)：256 經常(尖峰)契約 最高需量(瓩)：139 半尖峰(非夏月)需量：140 週六半尖峰需量：144 離峰需量 計費度數(度)/Energy Consumption(kWh)：0 尖峰度數：23840 半尖峰度數：3120 週六半尖峰度數：18360 離峰度數：43920 優惠度數 功率因數(%)：95 本公司營利事業統一編號：72162989 計費期間：115/03/01至115/03/31 本次抄表日：115/04/01 下次抄表日：115/05/01	<table border="1"> <tr> <td>基本電費(約定)</td> <td>42726.4 元</td> </tr> <tr> <td>流動電費</td> <td>94299.2 元</td> </tr> <tr> <td>優惠金額</td> <td>-4023.3 元</td> </tr> <tr> <td>功率因數調整費</td> <td>-1995.0 元</td> </tr> <tr> <td>稅前應繳總金額</td> <td>124769.0 元</td> </tr> <tr> <td>營業稅</td> <td>6238.0 元</td> </tr> <tr> <td>應繳總金額</td> <td>131,007 元</td> </tr> </table> <table border="1"> <tr> <td>原應繳總金額</td> <td>223246 元</td> </tr> <tr> <td>補助款金額</td> <td>90243 元</td> </tr> </table> <p>教育部電費補助金額與補助前學校所應繳金額</p> <p>註： 1.本通知單各項金額係由機器印出，如發現非機器列印或有塗改字跡者，概屬無效。</p>	基本電費(約定)	42726.4 元	流動電費	94299.2 元	優惠金額	-4023.3 元	功率因數調整費	-1995.0 元	稅前應繳總金額	124769.0 元	營業稅	6238.0 元	應繳總金額	131,007 元	原應繳總金額	223246 元	補助款金額	90243 元	輪流停電組別 B 饋線代號 VB29 每度燃料成本 2.0740 元 電力排碳量 21482 公斤 每度繳交再生基金 0.0021 元
基本電費(約定)	42726.4 元																			
流動電費	94299.2 元																			
優惠金額	-4023.3 元																			
功率因數調整費	-1995.0 元																			
稅前應繳總金額	124769.0 元																			
營業稅	6238.0 元																			
應繳總金額	131,007 元																			
原應繳總金額	223246 元																			
補助款金額	90243 元																			

發票資訊 Invoice	高壓專屬帳號 HV Dedicated Virtual Account
發票期別 115年03-04月 發票號碼 ZD-34991248 金額(元) 94876	本公司已開辦高壓用戶專屬匯款帳號繳款(手續費由用戶支付)，可透過以下帳號進行繳款(網路銀行或金融機構匯款)： 匯款銀行：台灣銀行(代碼004)、公館分行(代碼034或0347) 匯款帳號：15820891591906 收款人戶名：台灣電力股份有限公司 ※注意事項：已約定金融機構代繳用戶，請勿以專屬匯款帳號繳款，以免重複繳費。



電費計收說明 Charge Introduction

一、遲付費用 (加計金額未達 5 元者，按 5 元計收)：

◆低壓表燈非時間	逾繳費期限	8~14 天	15 天以上
◆低壓電力		3~14 天	
◆表燈時間電價			
按應付電費計收		1%	2%
本次電費如至「下次收費日」未蒙惠付，將暫予停止供電，恕不另行通知。			
◆高壓 ◆特高壓	逾繳費期限，依應付電費按當月 1 日台灣銀行牌告基本放款月息加 1 釐按日比例計收遲付費用，併於下次電費計收。本次電費如至「下次抄表日」未蒙惠付，將暫予停止供電，恕不另行通知。		

二、本公司依電業法規定報奉經濟部核定實施之營業規章與電價表，可向服務單位 (詳見下方) 索取或上台電官網查詢。

電表資料 Meter Info.

※電表表別代號：1、3、9、11、A -有效電表；4-無效電表；6、8、10、12-需量電表。

電號：20891591906 期別：11504
組別：01(經常) 表號：023901315 電表倍數：400

表別	上期指數	拆表指數	裝表指數	本期指數
01	01027.1			01086.7
03	00852.3			00898.2
04	00563.9			00600.6
06	010.431			010.779
08	008.505			008.867
09	00143.0			00143.0
10	002.380			002.380
11	00125.0			00132.8
12	004.463			004.814

節電資訊 Energy Saving Info.

比較項目	用電日數	度數	日平均度數
本期	31	45320	1461.94
去年同期	31	43920	1416.77
去年下期	30	41240	1374.67

與去年同期及前後一期
用電量比較